

RHH 1 Ansicht Norden

Bezugshöhe 112,09m ü. NNH - max. GH 10,5m

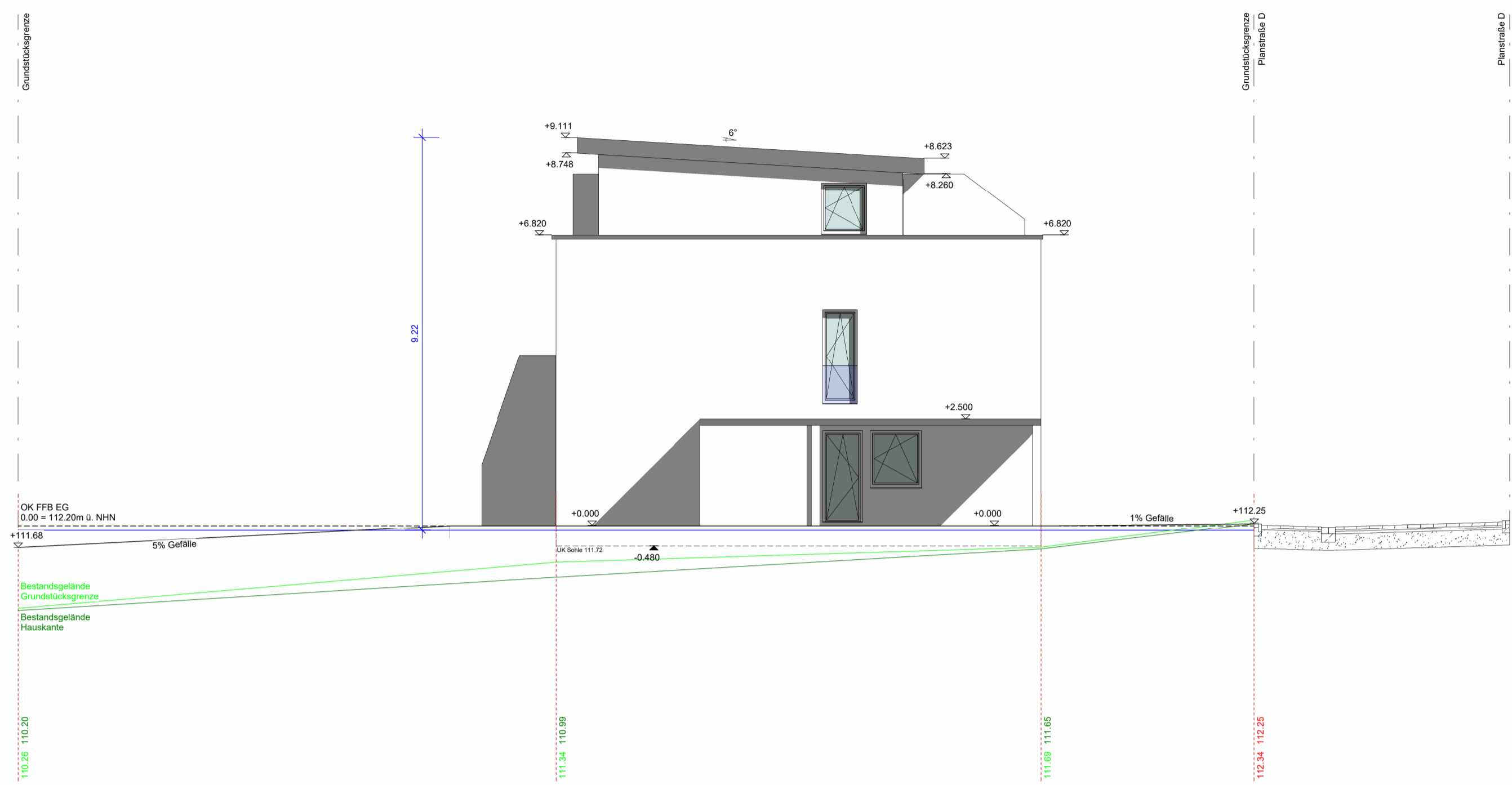

RHH 1 Ansicht Osten

Bezugshöhe 112,09m ü. NNH - max. GH 10,5m



RHH 1 Ansicht Süden

Bezugshöhe 112,09m ü. NNH - max. GH 10,5m

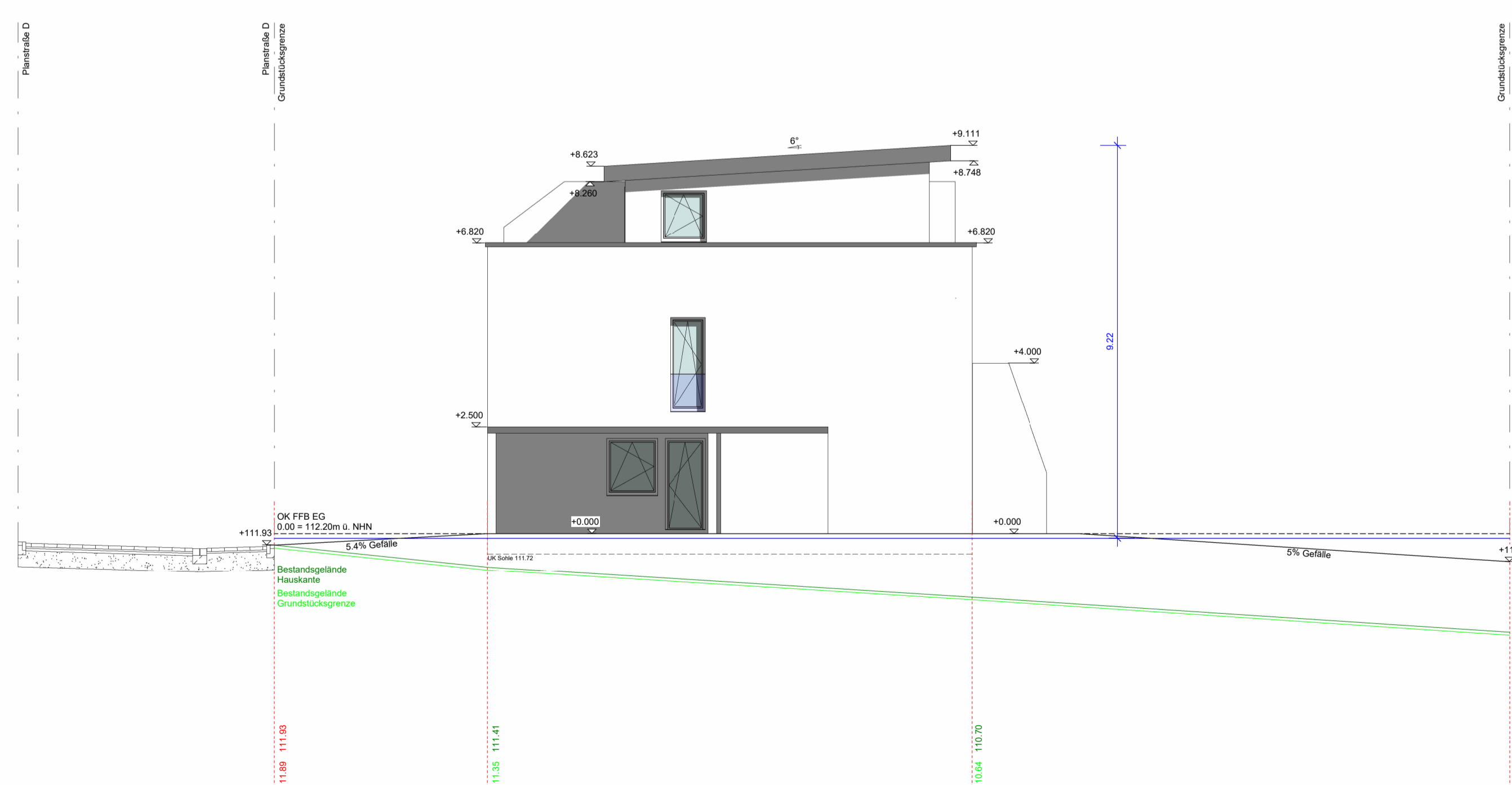

RHH 1 Ansicht Westen

Bezugshöhe 112,09m ü. NNH - max. GH 10,5m



MATERIALIEN	
	Höhenachse
	Grundstücksgrenze
	Bezugshöhe ermittelt nach B-Plan
	Straßenausbauhöhe
	Bestandsgelände Hauskante
	OK FFB EG Höhe 0.00
	UK Sohle
	Verlauf Grundstücksgrenze

Alle BRH und Öffnungshöhen beziehen sich auf OK FFB.
UK aller Störze in den Außenwänden befinden sich auf der gleichen Höhe.

Bauherr:

Wesertal Bauträger GmbH
vertreten durch:
Kurzes Land 19
32549 Bad Oeyenhausen

Grundstück:

Gemeinde: Flur:
Gemarkung: Flurstück:
Bauort:

WESERTAL
Erschließungsgesellschaft mbH

Vorentwurfsplanung

Projekt	Neubau Reihenhäuser - RHH1 Planstraße D		Projekt Nr.	BI_Blackenfeld	
Planinhalt	Ansichten	Plan Nr.	103	gez.:	13.03.2023
		Ir		gsp.:	
		Maßstab:	1:100		950 x 900 mm

VORABZUG